# PRÄZISIONSWAAGEN WLC C/2

Ausgabedatum 18-12-2014

Waagen WLC sind für schnelle und genaue Bestimmung des Gewichts in Labor- und Industriebedingung vorgesehen. Sie können in den Plätzen verwendet werden, wo keine Stromspeisung (230V) zugänglich ist, denn sie sind im Standard mit internem Akku und RS 232 Schnittstelle ausgestattet. Alle Typen der Waagen (Waagschale: 128×128 und 195×195 mm) besitzen die Waagschale aus Edelstahl und hinterleuchtetes LCD Display, das gute Lesbarkeit des Ergebnisses gewährleistet. Die Waagen haben automatische interne Justierung.

Waagen WLC A2 haben die Möglichkeit der Wägung außer der Wägebrücke (sog. Unterflurwägung) - die Belastung ist unter der Waage angehängt. Es ist die Alternative für die Belastung mit nicht standardmäßigen Abmessungen und Gestalten sowie für Waren, die magnetisches Feld erzeugen.

- Stückzählen
- Kontrolle +/-
- Tierwägen
- Prozentwägen
- Hold-Funktion
- Messung in Newton

Version A1

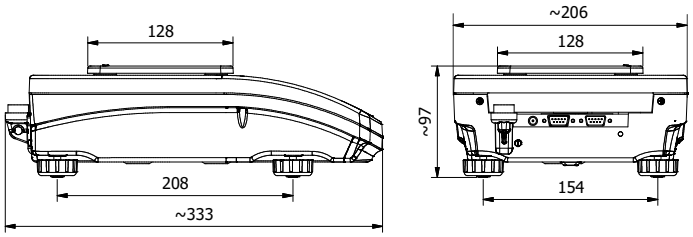


Version A2

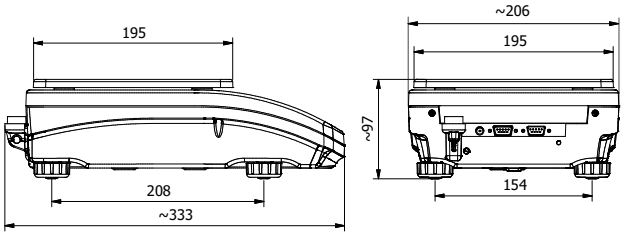


## Technische Daten:

| | WLC 0,6/A1/C/2 M | WLC 1/A2/C/2 - | WLC 6/A2/C/2 M |
|---|---|---|---|
| Wägebereich Max | 0,6 kg | 1 kg | 6 kg |
| Mindestlast Min | 0,01 g | 0,01 g | 0,1 g |
| Tarabereich | -0,6 kg | -1 kg | -6 kg |
| Wiederholbarkeit * | 0,015 g | 0,015 g | 0,15 g |
| Linearität | ±0,02 g | ±0,03 g | ±0,2 g |
| Waagschale | 128 × 128 mm | 195 × 195 mm | |
| Justierung | intern | | |
| Stabilisierungszeit | 3 s | | |
| Stromversorgung | 110÷230V AC 50÷60Hz / 11V AC, interner Akkumulator SLA | | |
| IP Schutz | IP 43 | | |
| Interface | RS 232 | | |
| Arbeitstemperatur | +15° ÷ +30 °C | | |
| Relative Luftfeuchtigkeit | 10÷85% RH ohne Kondensation | | |
| Display | LCD (hinterleuchtet) | | |
| Netto-/Bruttogewicht | 3,6 kg / 5,6 kg | 3,6 kg / 5,1 kg | |
| Verpackungsgröße | 470×380×336 mm | | |

* Wiederholbarkeit wird als Standardabweichung definiert

## Zubehör:

| | |
|---|---|
| Drucker EPSON TM-U220D, TM-U220B, TM-U220A | Set zur Dichtebestimmung von Feststoffen und Flüssigkeiten |
| Podest für Unterflurwägung | Externer Akku-Netzteil mit Ladegerät |
| LCD Zusatzdisplay | Koffer für die Waage |
| | PC-Software MESSUNG-WIN, RAD-KEY |

RADWAG ELEKTRONISCHE WAAGEN
ZUKUNFTSORIENTIERTE WÄGETECHNOLOGIE

RADWAG Waagen GmbH • D 40723 Hilden, Hofstr. 64 • tel. +49 02103 9413231 • fax. +49 02103 9413231 • www.radwag-waagen.de • e-mail: info@radwag-waagen.de