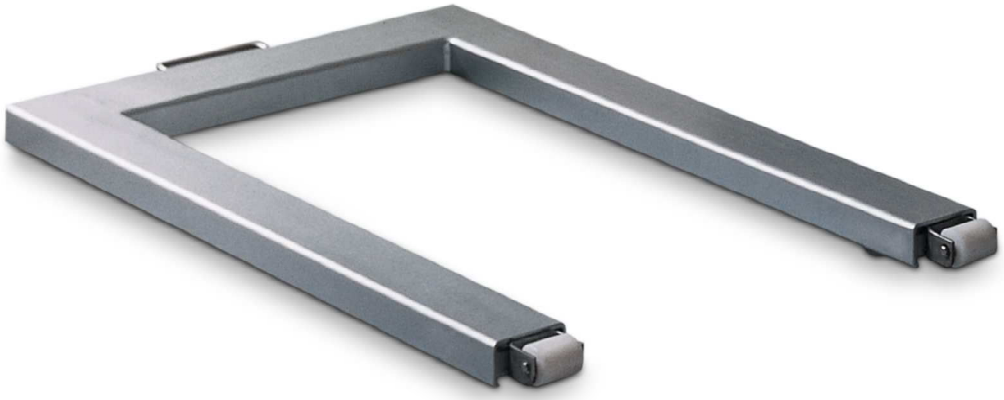

Palettenwaage

7765/2815

- Eichfähig Klasse III
- Mobil einsetzbar durch Transportgriff und Rollen
- Geringes Eigengewicht von ca. 40 kg
- 6 m Messkabel zur Verbindung von Palettenwaage und Terminal
- Mit allen eichfähigen Soehnle Professional Terminals kombinierbar

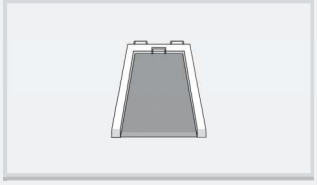

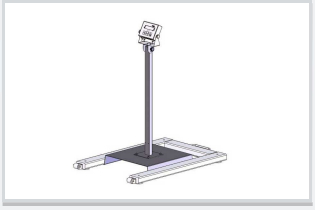

Eigenschaften

Die mobile Palettenwaage kann direkt an der Laderampe wägen. Dadurch reduzieren sich Lade- und Entladezeiten und die Bindung des Personals. Nicht die Paletten müssen zur Waage, die Waage
kommt zum Gut. An der Stirnseite befindet sich ein Griff zum Anheben, an den Gabelspitzen sind serienmäßig Rollen angebracht.

- Eichfähig Klasse III
- Mobil einsetzbar durch Transportgriff und Rollen
- Geringes Eigengewicht von ca. 40 kg
- Edelstahl Ausführung: Wägeplattform aus Edelstahl rostfrei 1.4301, Wägezelle Edelstahl, Schutzart IP 68
- Lackierte Ausführung: Wägeplattform hellgrau lackiert, Wägezelle Stahl vernickelt, Schutzart IP 67
- 6 m Messkabel zur Verbindung von Palettenwaage und Terminal
- Abmessungen: 1.190 x 840 x 80 mm (Schenkelbreite 120 mm)
- Tragfähigkeit 3.000 kg
- Mit allen eichfähigen Soehnle Professional Terminals kombinierbar
- Ausführungen .002 Akku: Betriebszeit 20 Stunden (einstellungsabhängig)

Produkte

Bestellnummer Ausführung	Eichung	Ziffernschritt g	Höchstlast kg	Ausführung
7765.11.002 Palettenwaage	Ja	100 | 200	300 | 600	Lackiert, inkl. Terminal Standard 3710, Akku, Wandhalter
7765.12.002 Palettenwaage	Ja	200 | 500	600 | 1.500	Lackiert, inkl. Terminal Standard 3710, Akku, Wandhalter
7765.13.002 Palettenwaage	Ja	500 | 1.000	1.500 | 3.000	Lackiert, inkl. Terminal Standard 3710, Akku, Wandhalter
7765.21.001 Palettenwaage	Ja	100 | 200	300 | 600	Edelstahl, inkl. Basisterminal 3010, IP 65, Wandhalter
7765.22.001 Palettenwaage	Ja	200 | 500	600 | 1.500	Edelstahl, inkl. Basisterminal 3010, IP 65, Wandhalter
2815.11.900 Palettenwaage	Ja	100 | 200	300 | 600	Lackiert
2815.12.900 Palettenwaage	Ja	200 | 500	600 | 1.500	Lackiert
2815.13.900 Palettenwaage	Ja	500 | 1.000	1.500 | 3.000	Lackiert
2815.21.900 Palettenwaage	Ja	100 | 200	300 | 600	Edelstahl
2815.22.900 Palettenwaage	Ja	200 | 500	600 | 1.500	Edelstahl

Ihr Ansprechpartner:

Waagen- und Maschinenzentrum GmbH

WMZ GmbH
Fritz-Schäffer-Str.25
83104 Ostermünchen
Tel.: 08067 - 90 95 727
Fax: 08067 - 90 95 728
eMail: info@urhan-wmz.de
Web: www.urhan-wmz.de